

## Lee el discurso de Severn Suzuki



### ¡Bienvenidas y bienvenidos!

Estimadas y estimados estudiantes,  
seguimos con la ficha 2, actividad 3.

### Tu propósito en esta actividad es:

Deducir relaciones de causa-efecto en el  
discurso de Severn Suzuki.



### Desarrolla las actividades

1. Ubica la actividad anterior de esta misma ficha y lee el discurso de Steve Jobs. Mientras lees, subraya las ideas más importantes y encierra en un círculo las palabras cuyo significado no conozcas o te generen dudas.
  - a) Elabora un glosario con palabras que desconoces y escribe su significado por contexto. Recuerda que en esta actividad recibirás la ayuda de tu docente.

Palabra	Significado

2. Mediante una espina de diagrama de Ishikawa o de causa-efecto, identifica las causas y el efecto que determinaron la vida de Severn Suzuki.

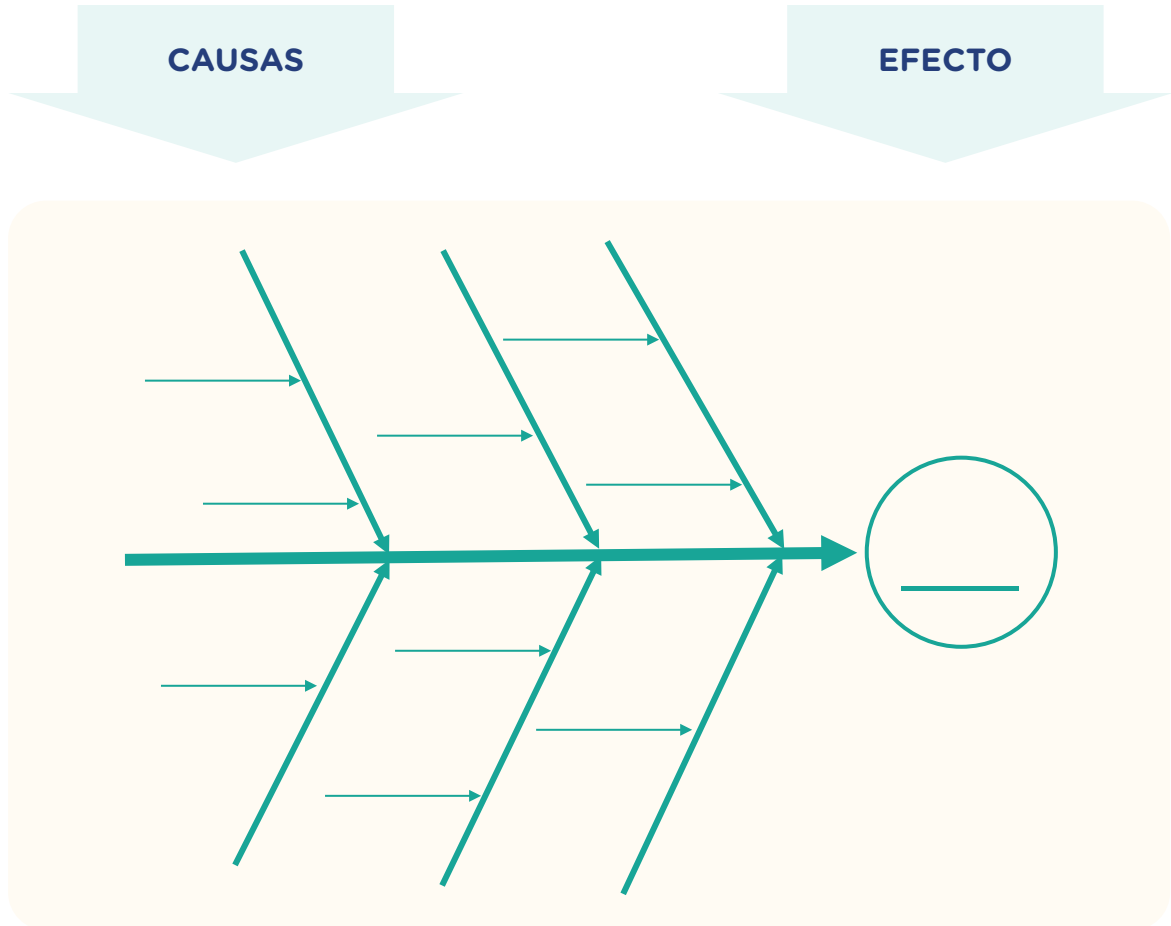

**Recuerda que** la estrategia aplicada te ayudó a hacer una lectura a profundidad del texto.

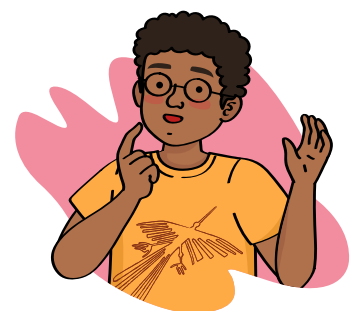

3. ¿Con qué propósito elaboraste tu diagrama de Ishikawa o de causa-efecto? ¿Qué dificultades encontraste y cómo las superaste?

---

---

---



## Evalúa tus aprendizajes

Criterios de evaluación para mis logros	Lo logré	Estoy en proceso de lograrlo	¿Qué acciones realizaré para seguir mejorando en mis aprendizajes?
Deduje relaciones de causa-efecto en el discurso de Severn Suzuki.			



En la siguiente actividad, culminarás con el análisis de los textos leídos.

